

**APPARTAMENTO N. 1 - PIANO TERRA**  
**CANTINA - AUTORIMESSA**

U.I.	Sup. FT.	Cantina	Soffitta	V	Terr.	Pc	Pe	SC
	100,6	50%	50%	10%	30%	50%	20%	
<b>1</b>	<b>109,3</b>	<b>7,5</b>	<b>0,0</b>	<b>0,0</b>	<b>53,0</b>	<b>17,3</b>	<b>0,0</b>	<b>137,6</b>

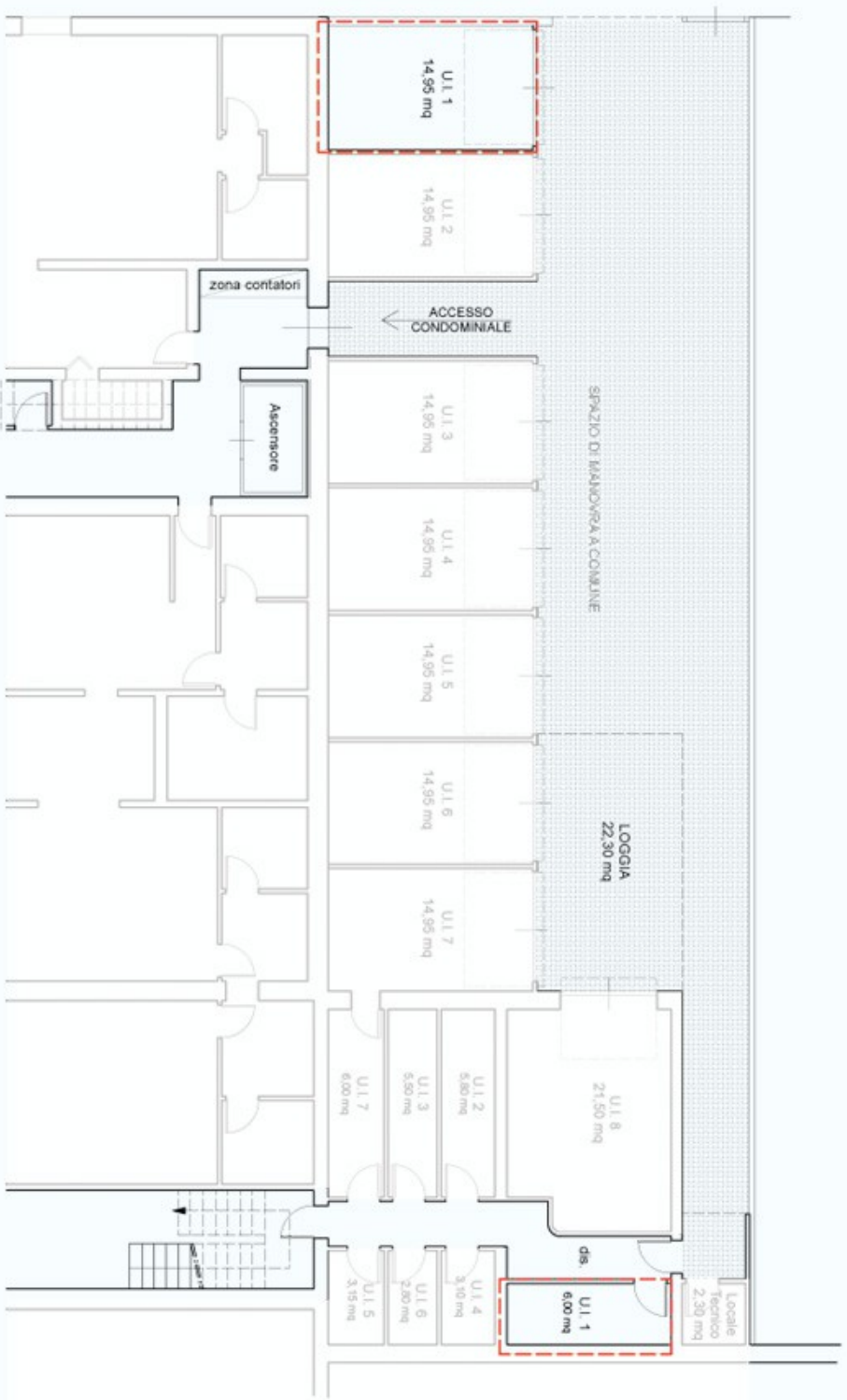

**STUDIO BALDI & ASSOCIATI, INGEGNERIA E ARCHITETTURA**

Ing. Franco Baldi - Ing. Alessandro Baldi - Arch. Meri Arcani

Arch. Tommaso Cappelli - Arch. Giulia Baldi

Via Europa 95, 31089 quarata pabla, tel 0423 73182 - 0423 796133, fax 0423 729119  
 e-mail: tommaso@studiobaldicappelli.it - pablo@studiobaldicappelli.it - p. 01592386270

**BALDI & ASSOCIATI**  
 ingegneria e architettura

PROGETTISTA

**Ing. ALESSANDRO BALDI**

**Arch. TOMMASO CAPPELLI**

COMITENTE

**E di nardello**

via Venezia 10, 31044 Montebelluna (TV) - tel. 0422 421111 - fax 0422 421112