

**APPARTAMENTO N. 2 - PIANO TERRA**  
**CANTINA - AUTORIMESSA**

U.I.	Sup. FT.	Cantina	V	Terr.	Pc	Pe	SC
	100%	50%	10%	30%	50%	20%	
	mq	mq	mq	mq	mq	mq	mq
<b>2</b>	<b>90,1</b>	<b>6,1</b>	<b>0,0</b>	<b>0,0</b>	<b>75,0</b>	<b>16,4</b>	<b>0,0</b>
							<b>123,9</b>

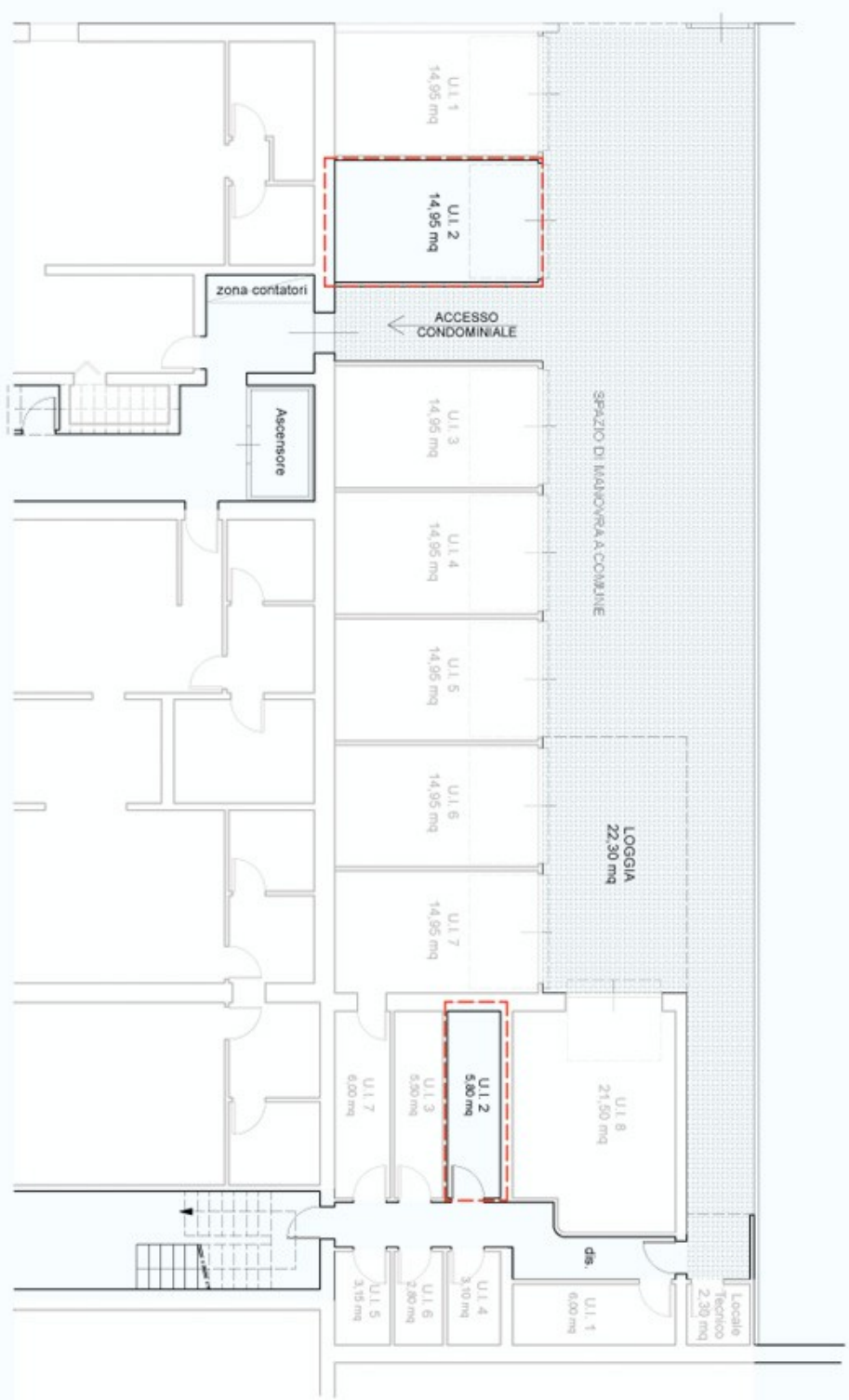

**BALDI & ASSOCIATI**  
 Ingegneria ed Architettura

**STUDIO BALDI & ASSOCIATI, INGEGNERIA E ARCHITETTURA**  
 Ing. Franco Baldi - Ing. Alessandro Baldi - Arch. Muri Ascani  
 Arch. Tommaso Cappelli - Arch. Galia Baldi

via Europa 96, 51039 quaranta pisana, tel 0571 71182 - 0571 736135, fax 0571 729119  
 e-mail: fra@studioaldibaldi.com - galia@studioaldibaldi.com - muri@studioaldibaldi.com - p.a. 0199278629

PROGETTISTA

**Ing. ALESSANDRO BALDI**  
**Arch. TOMMASO CAPPELLI**

COMMITTENTE

**Edi nardello**  
 s.p.a.